

# ÍNDICE

observações

TODAS AS COTAS DEVEM SER VERIFICADAS NO LOCAL

Este desenho e propriedade Privada. Não pode ser divulgado, reproduzido ou copiado total ou em parte sem expressa autorização. Reservados todos os Direitos pela Licenciada em Vitor

- 1 Panta de Implantação
- 2 Plantas
- 3 Corte e Perfil
- 4 Corte e Alçados
- 5 Detalhe construtivo
- 6 Plantas (alterações)
- 7 Corte e Alçado (alterações)

projeto **Habitação II**

---

requerente **NEWIMAGE, Lda**  
localização **Av. de Portugal 686 e 686A**  
**Anexo - Estoril**  
designação **Índice**  
especialidade **Arquitetura**

técnico **Rui Grilo, arqº 11189** data **20 abril 2023**  
fase **Licenciamento**  
formato **A4**

desenho

00

ruigrilo **arq**

ruigriloarq.com | www.facebook.com/rgarq | www.linkedin.com/in/ruigriloarq | mail@ruigriloarq.com | +351 91 902 42 48



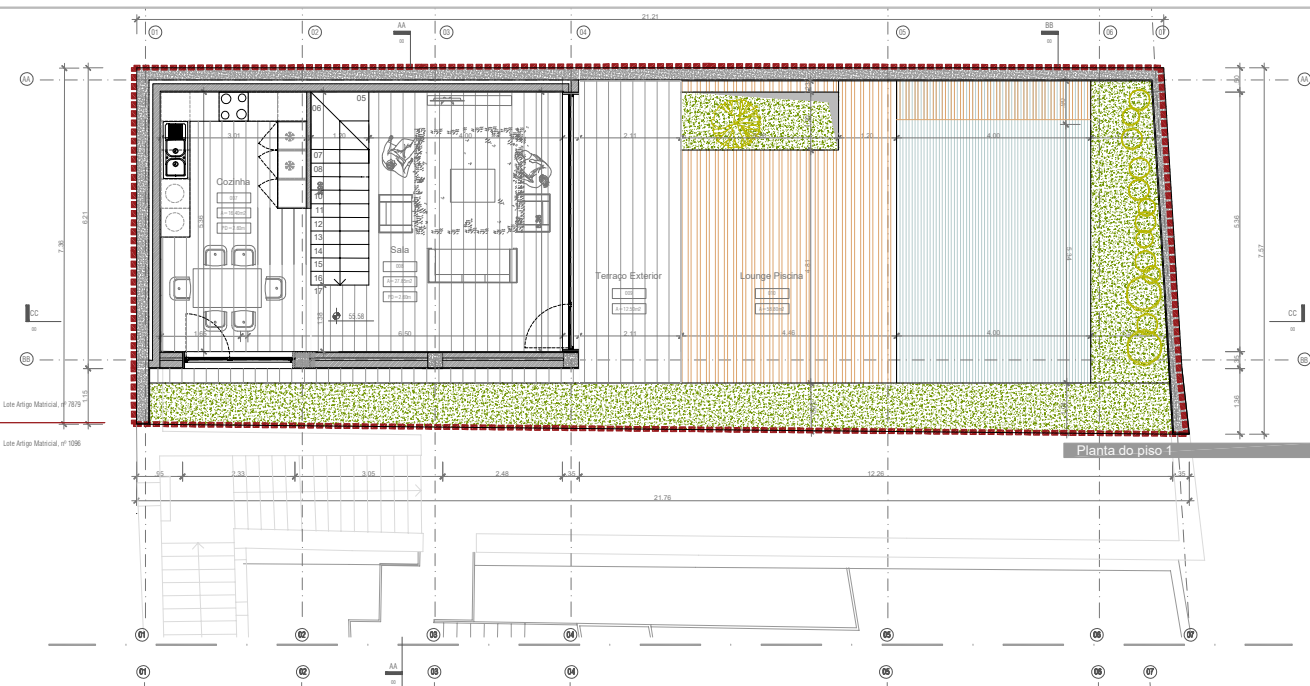

Planta do piso 1

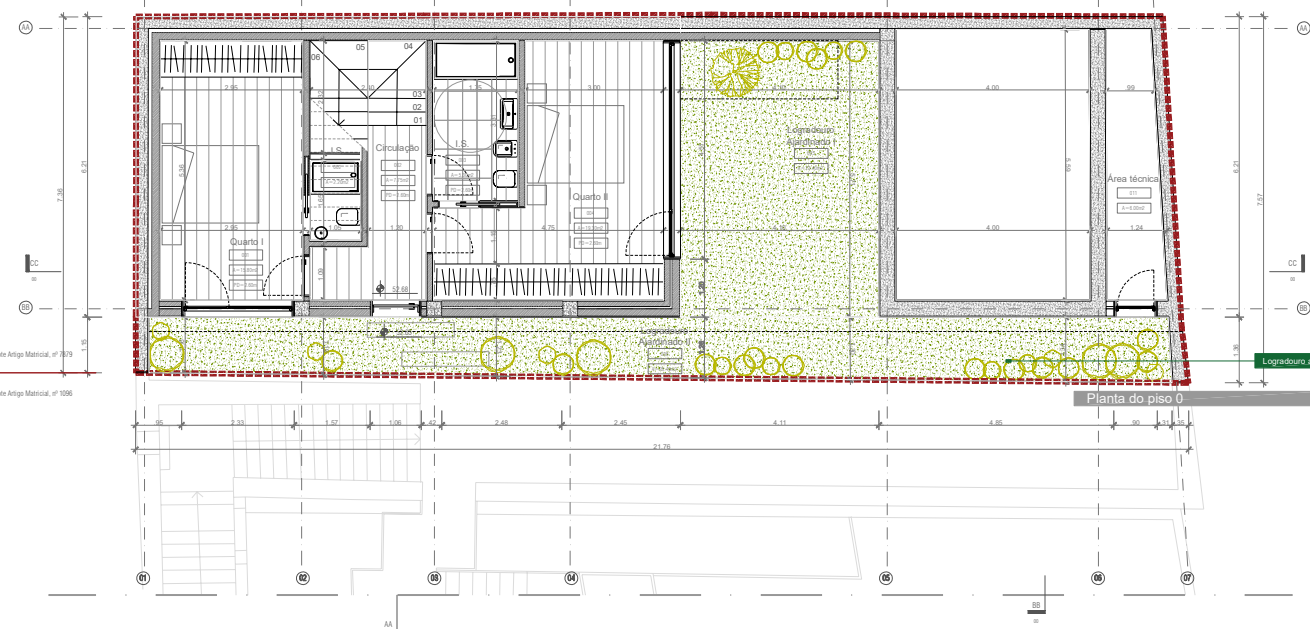

Planta do piso 0

Quadro de Área: Mapa de Acabamentos:

Compartmento:	Área: m <sup>2</sup>	Pavimento:	Parquet:	Tecto:	Rodapé:
001	Quarto I	15,80	-	-	-
002	Circulação	7,75	-	-	-
003	I.S.	5,30	-	-	-
004	Quarto II	15,30	-	-	-
005	Logradouro I	23,40	-	-	-
006	Logradouro II	26,40	-	-	-
007	Cozinha	16,40	-	-	-
008	Sala	27,85	-	-	-
009	Terrado exterior	12,50	-	-	-
010	Lounge piscina	58,80	-	-	-
011	Área técnica	6,00	-	-	-
012	-	-	-	-	-
013	-	-	-	-	-
014	-	-	-	-	-

- PV 01: Pavimento revestido mosaico branco  
 PV 02: Pavimento revestido em madeira  
 RD 01: Rodapé em inox com 10 cm altura  
 PR 01: Paredes em alvenaria pintada com tinta plástica branca nº9010  
 PR 02: Paredes existentes pintadas com tinta plástica branca nº9010  
 PR 03: -  
 PR 04: -  
 PR 05: -  
 PR 06: -  
 TT 01: Tecto pintado com tinta plástica branca nº9010  
 TT 02: -

- Arquivo: Designação dos compartimentos  
 Área dos compartimentos  
 Paredes existentes  
 Paredes a construir  
 Cotas altimétricas em pontos  
 Curvas de nível a pontos cotados  
 Congregação de águas  
 Linhas de águas  
 Número de corte / alçado  
 Indicação da folha
- Acabamentos em pavimentos  
 Acabamentos em paredes  
 Acabamentos em tetos  
 Acabamentos em rodapés  
 Ind. do conjunto vibrado exterior  
 Ind. do conjunto vibrado interior  
 Designação de malha encaixante  
 Número de parâmetro  
 Número de vista interior  
 Indicação da folha



Tabela de Cotas (m) - Áreas Utilizadas no Local:  
 (Empty table structure)

projeto: Habitação II  
 requerimento: NEWIMAGE, Lda  
 localização: Av. de Portugal 686 e 686A Anexo - Estoril  
 designação: Planta de piso 0 e piso 1  
 especialidade: Arquitetura  
 número: X  
 técnico: Rui Grilo, arqº 11189  
 fase: Licenciamento  
 formato: A1  
 data: 20 abril 2023  
 esc: 1/50

Lote Artigo Municipal nº 1086      Lote Artigo Municipal nº 7879  
 Lote a interior      Lote a interior

Lote Artigo Municipal nº 7879      Lote contíguo

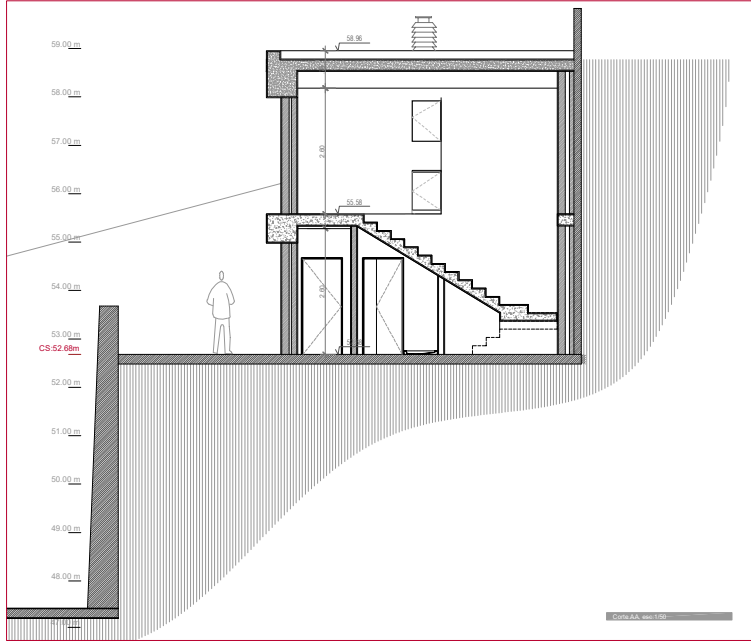

Corta AA - nível 100

Lote Artigo Municipal nº 1086      Lote Artigo Municipal nº 7879

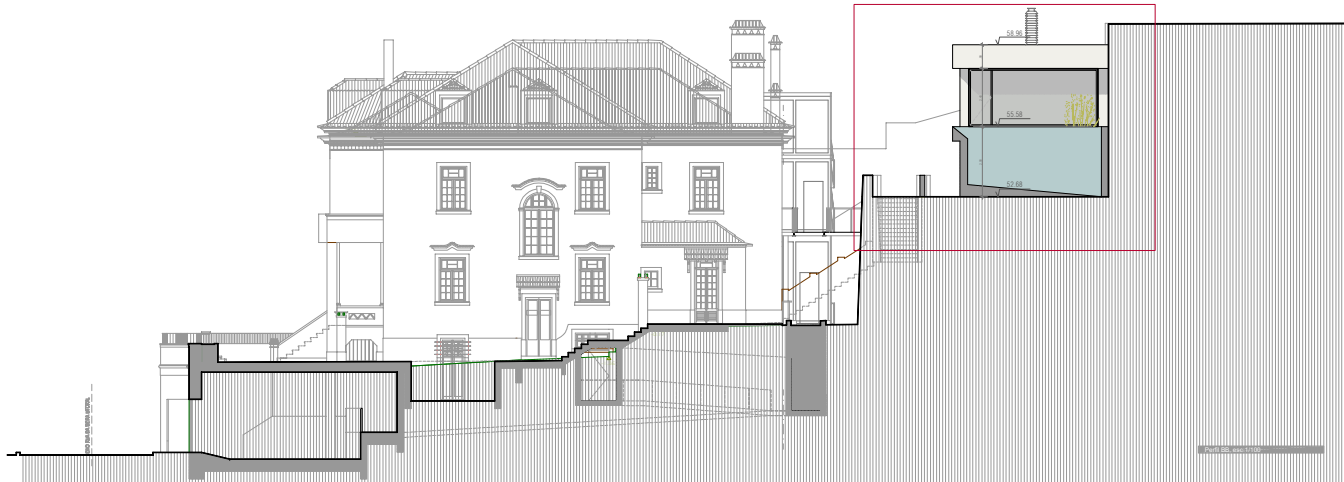

Corta BB - nível 100

Quadro de Áreas: Mapa de Acabamentos:

CS/Op	Compartmento:	Área: m <sup>2</sup>	Pavimento:	Paredes:	Tectos:	Rodapé:
001	Quarto I	15.80	-	-	-	-
002	Circulação	7.75	-	-	-	-
003	I.S.	5.30	-	-	-	-
004	Quarto II	19.30	-	-	-	-
005	Logradouro I	23.40	-	-	-	-
006	Logradouro II	26.40	-	-	-	-
007	Cozinha	16.40	-	-	-	-
008	Sala	27.85	-	-	-	-
009	Terrap exterior	12.50	-	-	-	-
010	Lounge piscina	58.80	-	-	-	-
011	Área técnica	6.00	-	-	-	-
012	-	-	-	-	-	-
013	-	-	-	-	-	-
014	-	-	-	-	-	-

- pavimento** PV 01: Pavimento revestido mosaico branco  
 PV 02: Pavimento revestido azulejo
- rodapé** RD 01: Rodapé em inox com 10 cm altura
- paredes** PR 01: Paredes em alvenaria pintada com tinta plástica branca nº2010  
 PR 02: Paredes existentes pintadas com tinta plástica branca nº2010
- tectos** TT 01: Tecto pintado com tinta plástica branca nº2010  
 TT 02: Tecto existente

- legenda**
- Arquit. Designação dos compartimentos
  - Área dos compartimentos
  - Pi dentro dos compartimentos
  - Cotas altimétricas em pavimento
  - Cotas altimétricas em cimeira
  - Curvas de nível a pontos cotados
  - Conexões de águas
  - Linhas de águas
  - Número de corte / alçado
  - Indicação da folha
  - Acabamentos em pavimentos
  - Acabamentos em paredes
  - Acabamentos em tetos
  - Acabamentos em rodapés
  - Ind. do conjunto vibrado exterior
  - Ind. do conjunto vibrado interior
  - Indicação do conjunto de armadas
  - Designação de malha estrutural
  - Número do pavimento
  - Número de vista interior
  - Indicação da folha



Planos de Corta AA, BB, CC, DD, EE, FF, GG, HH, II, JJ, KK, LL, MM, NN, OO, PP, QQ, RR, SS, TT, UU, VV, WW, XX, YY, ZZ

projeto: Habitação II  
 requerimento: NEWIMAGE, Lda      designação: Perli e Corte  
 localização: Av. de Portugal 686 e 686A      especialidade: Arquitetura  
 Anexo - Estoril      nome: X

técnico: Rui Grilo, arqº 11189      data: 20 abril 2023  
 fase: Licenciamento      esc: 1/50 e 1/100  
 formato: A1



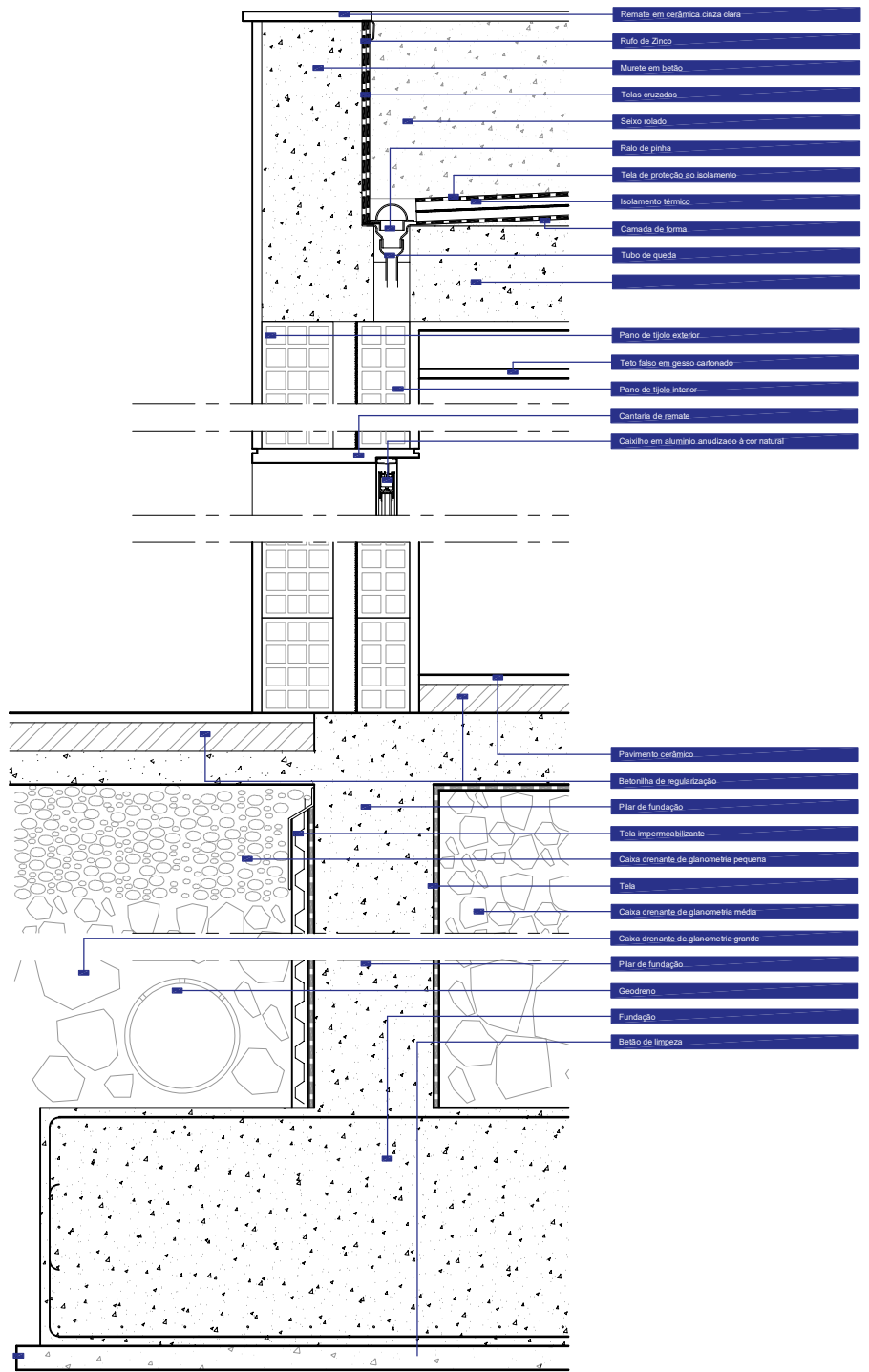

- Legenda**
- Arquivo
  - Designação dos compartimentos
  - Código dos compartimentos
  - Área dos compartimentos
  - Pé direito dos compartimentos
  - Cotas assimétricas em pavimentos
  - Cotas assimétricas em cortes
  - Curvas de nível e pontos cotados
  - Cotagem de cunhais
  - Número de corte / alçado
  - Indicação da folha
  - Linha de quebra
  - Acabamentos em pavimentos
  - Acabamentos em paredes
  - Acabamentos em tetos
  - Acabamentos em rodapés
  - Ind. do conjunto vidrado exterior
  - Ind. do conjunto vidrado interior
  - Designação da malha estrutural
  - Número do pormenor
  - Número da vista interior
  - Indicação da folha
  - Indicação do pormenor
  - Indicação da folha

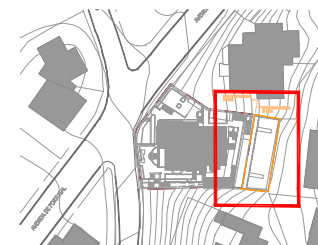

**observações**

**TODAS AS COTAS DEVEM SER VERIFICADAS NO LOCAL**

Este desenho é propriedade Privada. Não pode ser divulgado, reproduzido ou copiado total ou em parte, sem a expressa autorização da Engenharia de Arquitectura do Estoril, S.A. Todos os direitos reservados.

projeto **Habituação II**

requerente **NEWIMAGE, Lda**

localização **Av. de Portugal 686 e 686A**

designação **Anexo - Estoril**

especialidade **Detalhe construtivo**  
**Arquitetura**

técnico **Rui Grilo, arq° 11189**

fase **Licenciamento**

formato **A4**

data **20 abril 2023**

esc **1/10**

desenho **05**



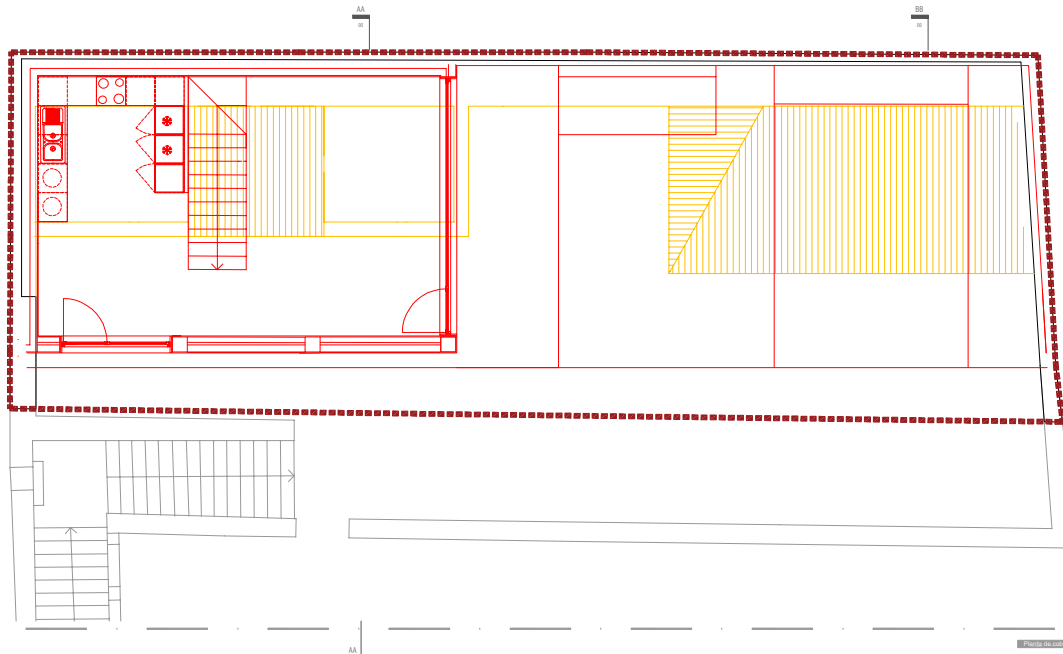

Planta do 0.º andar

Quadro de Áreas: Mapa de Acabamentos:

Código	Compartimento:	Área: m <sup>2</sup>	Pavimento:	Paredes:	Tectos:	Rodapé:
001	Área Técnica I	20,10	01	01	01	-
002	I.S.	7,45	01	01	01	-
003	Circulação	13,30	01	01	01	-
004	Área Técnica II	24,40	01	01	01	-
005	Piscina	25,40	-	02	-	-
006	Logradouro - Jardim	24,00	-	-	-	-
007	Deck exterior	100,10	02	02	-	-
008	-	-	-	-	-	-
009	-	-	-	-	-	-
010	-	-	-	-	-	-
011	-	-	-	-	-	-
012	-	-	-	-	-	-
013	-	-	-	-	-	-
014	-	-	-	-	-	-

- pavimentos** PV 01: Pavimento revestido mosaico branco  
PV 02: Pavimento revestido em mármore
- rodapés** RD 01: Rodapé em inox com 10 cm altura
- paredes** PR 01: Paredes em alvenaria pintada com tinta plástica branca nº9010  
PR 02: Paredes existentes pintadas com tinta plástica branca nº9010
- tectos** TT 01: Tecto pintado com tinta plástica branca nº9010  
TT 02:

- legenda**
- Armas: Designação dos compartimentos
  - Área dos compartimentos
  - Paredes: Paredes dos compartimentos
  - Planta: Planta dos compartimentos
  - Corredores: Corredores em planta
  - Escadas: Escadas existentes em planta
  - Curvas de nível e pontos cotados
  - Contorno de cotagem
  - Linhas de cotagem
  - Número de corte / alçado
  - Indicação da folha
  - Acabamentos em pavimentos
  - Acabamentos em paredes
  - Acabamentos em tectos
  - Acabamentos em rodapés
  - Ind. do conjunto vibrado exterior
  - Ind. do conjunto vibrado interior
  - Indicação do conjunto de armadas
  - Designação de malha rearmada
  - Número do pavimento
  - Número de vista interior
  - Indicação da folha



Diagrama de localização

Tabela com 10 linhas e 2 colunas para especificações de materiais ou acabamentos.

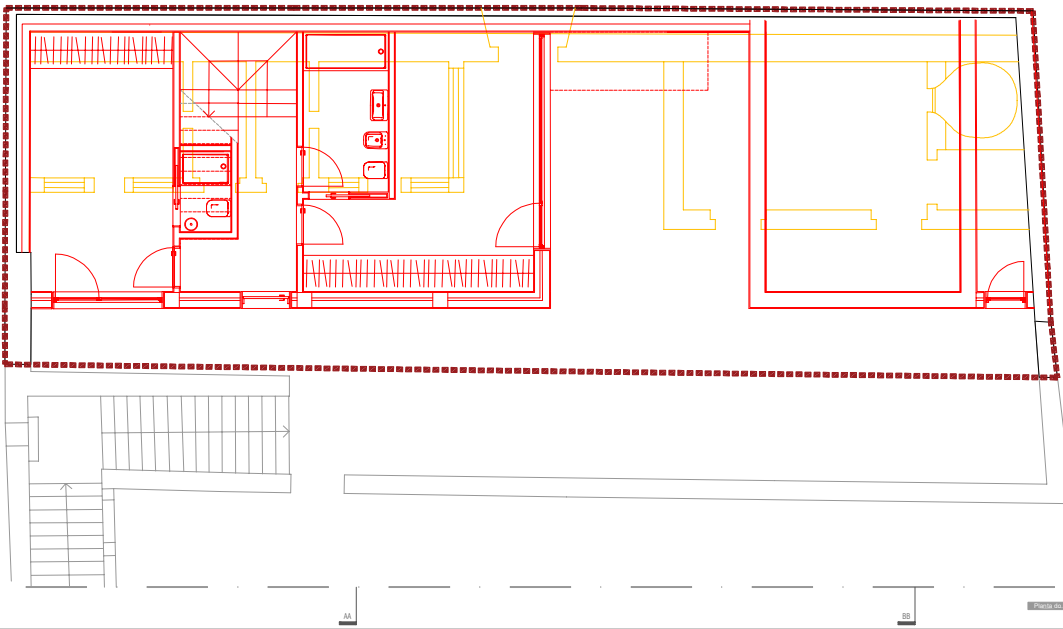

Planta do 1.º andar

projeto: Habitação II  
requisimento: NEWIMAGE, Lda  
localização: Av. de Portugal 686 e 686A Anexo - Estoril  
técnico: Rui Grilo, arqº 11189  
formato: A1  
designação: Planta de piso e cobertura (alterações)  
especialidade: Arquitetura  
data: 20 abril 2023  
esc: 1/50

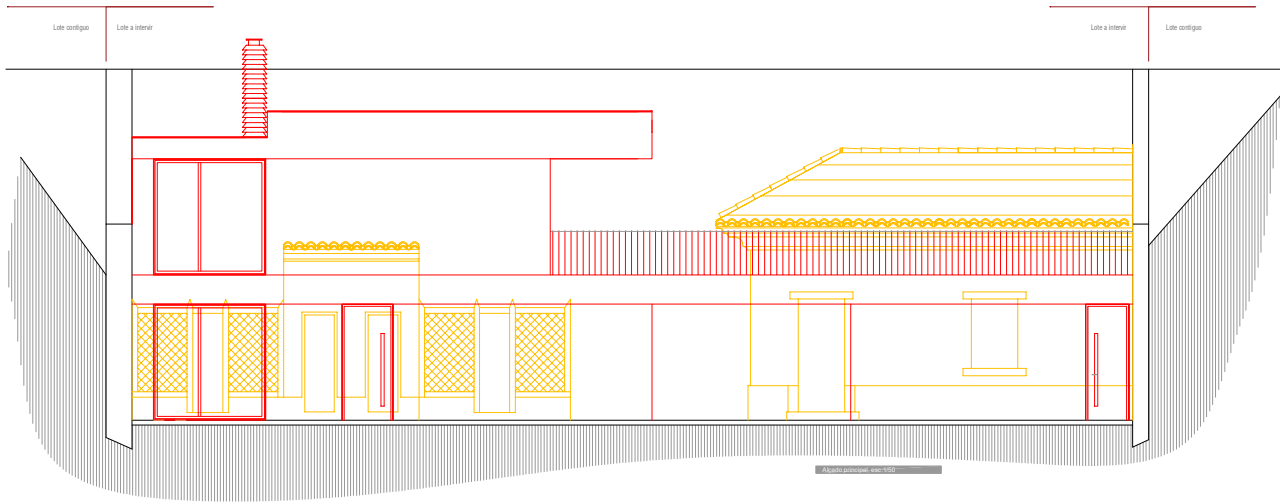
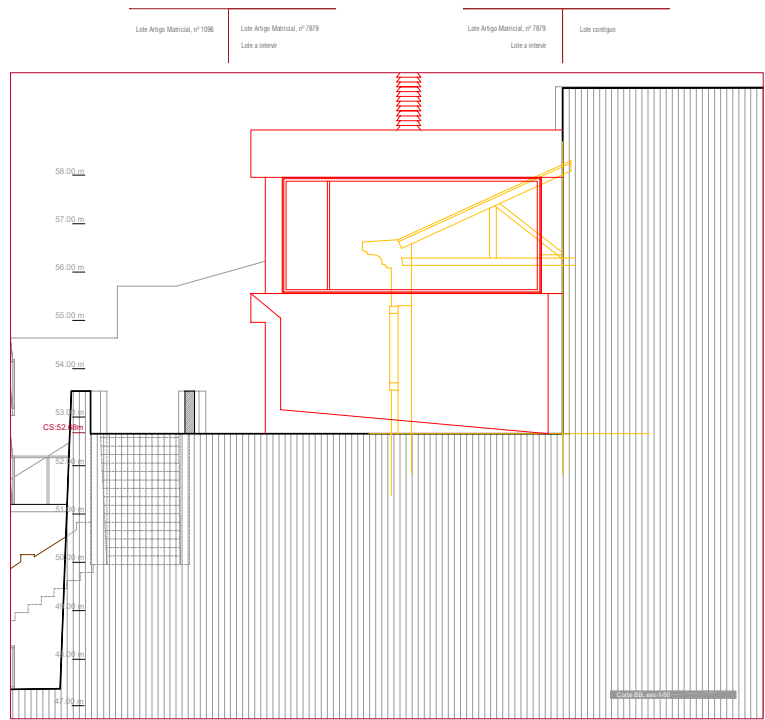

Quadro de Áreas: Mapa de Acabamentos:

Código	Compartmento:	Área: m <sup>2</sup>	Pavimento:	Paredes:	Tectos:	Rodapéis:
001	Área Técnica I	20,10	01	01	01	-
002	I.S.	7,45	01	01	01	-
003	Circulação	13,30	01	01	01	-
004	Área Técnica II	34,40	01	01	01	-
005	Piscina	25,40	-	02	-	-
006	Logradouro - Jardim	24,00	-	-	-	-
007	Deck exterior	100,10	02	02	-	-
008	-	-	-	-	-	-
009	-	-	-	-	-	-
010	-	-	-	-	-	-
011	-	-	-	-	-	-
012	-	-	-	-	-	-
013	-	-	-	-	-	-
014	-	-	-	-	-	-

- PV01: Pavimento revestido mosaico branco  
 PV02: Pavimento revestido cerâmica  
 RD01: Rodapéis em inox com 10 cm altura  
 PR01: Paredes em alvenaria pintada com tinta plástica branca nº9010  
 PR02: Paredes existentes pintadas com tinta plástica branca nº9010  
 PR03: -  
 PR04: -  
 PR05: -  
 PR06: -  
 TT01: Tecto pintado com tinta plástica branca nº9010  
 TT02: -

- legenda**  
 Arquivo Designação dos compartimentos  
 Código dos compartimentos  
 Área dos compartimentos  
 Paredes existentes em paredes  
 Paredes existentes em rodapés  
 Cortes alternativos em paredes  
 Cortes alternativos em rodapés  
 Curvas de nível e pontos cotados  
 Contornos de fachadas  
 Lotes de quadra  
 Número de corte / alçado  
 Indicação da folha
- Acabamentos em paredes  
 Acabamentos em paredes  
 Acabamentos em rodapés  
 Acabamentos em rodapés  
 Ind. do conjunto vidrado exterior  
 Ind. do conjunto vidrado exterior  
 Indicação do conjunto de armários  
 Designação de malha estrutural  
 Número do pavimento  
 Número de vista interior  
 Indicação da folha



Tabela de Cortes e Alçados Identificados no Local:  
 (Empty table structure for recording site observations)

projeto: Habitação II  
 requerimento: NEWIMAGE, Lda  
 localização: Av. de Portugal 686 e 686A Anexo - Estoril  
 técnico: Rui Grilo, arqº 11189  
 fase: Licenciamento  
 formato: A1

designação: Corte e Alçado (alterações)  
 especialidade: Arquitetura  
 norma:

data: 20 abril 2023  
 esc: 1/50